МБУ «ЛИЦЕЙ №67»

БУМАГОПЛАСТИКА КАК СРЕДСТВО РАЗВИТИЯ ТВОРЧЕСКИХ СПОСОБНОСТЕЙ ОБУЧАЮЩИХСЯ

ТИМБАКОВА ОЛЬГА ЕВГЕНЬЕВНА,

УЧИТЕЛЬ ИЗО И ЧЕРЧЕНИЯ

ТЕМА: «Чудо дерево»

Смешанная техника

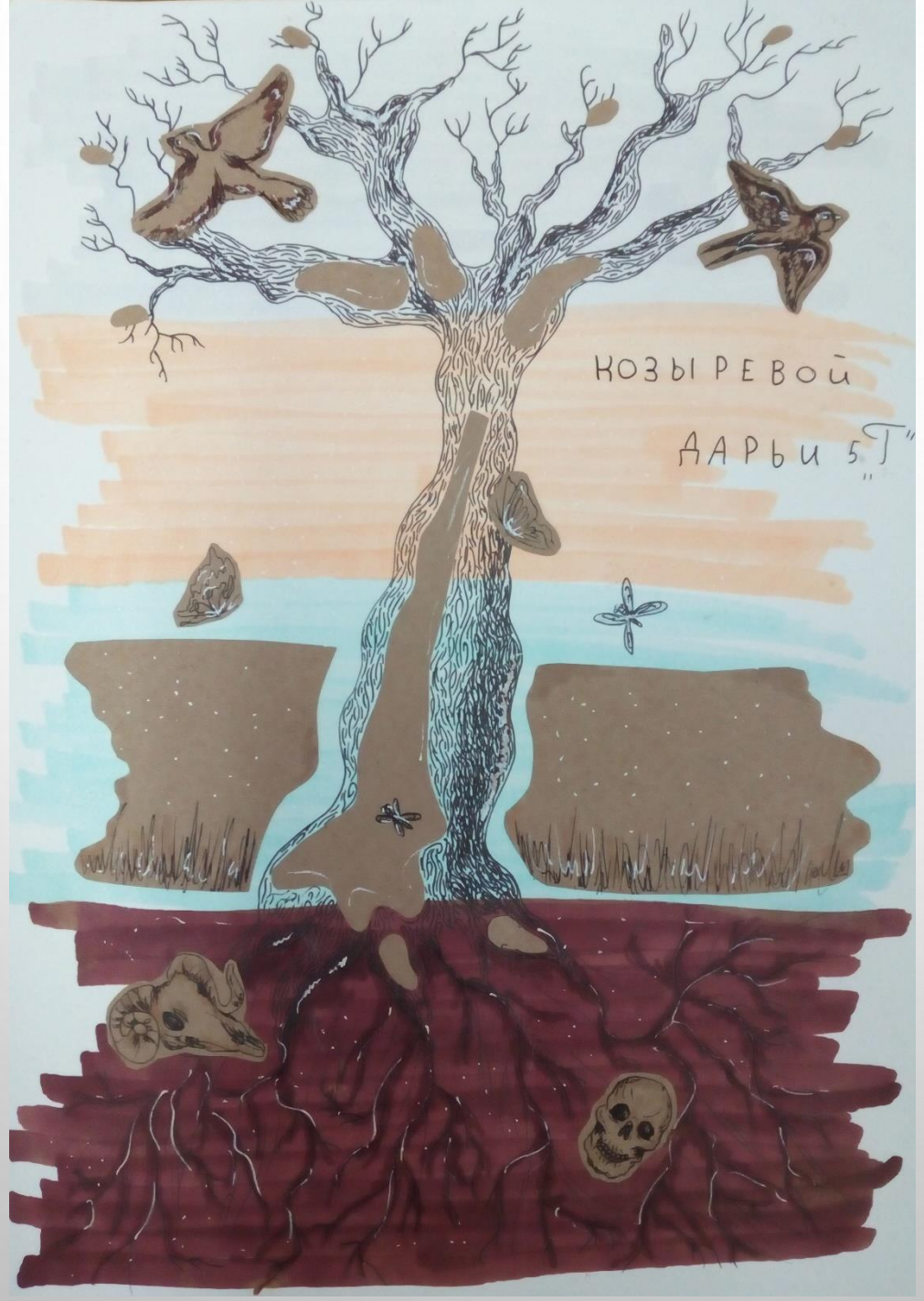

ТЕМА: «Осень»

Техника МОНОТИПИЯ

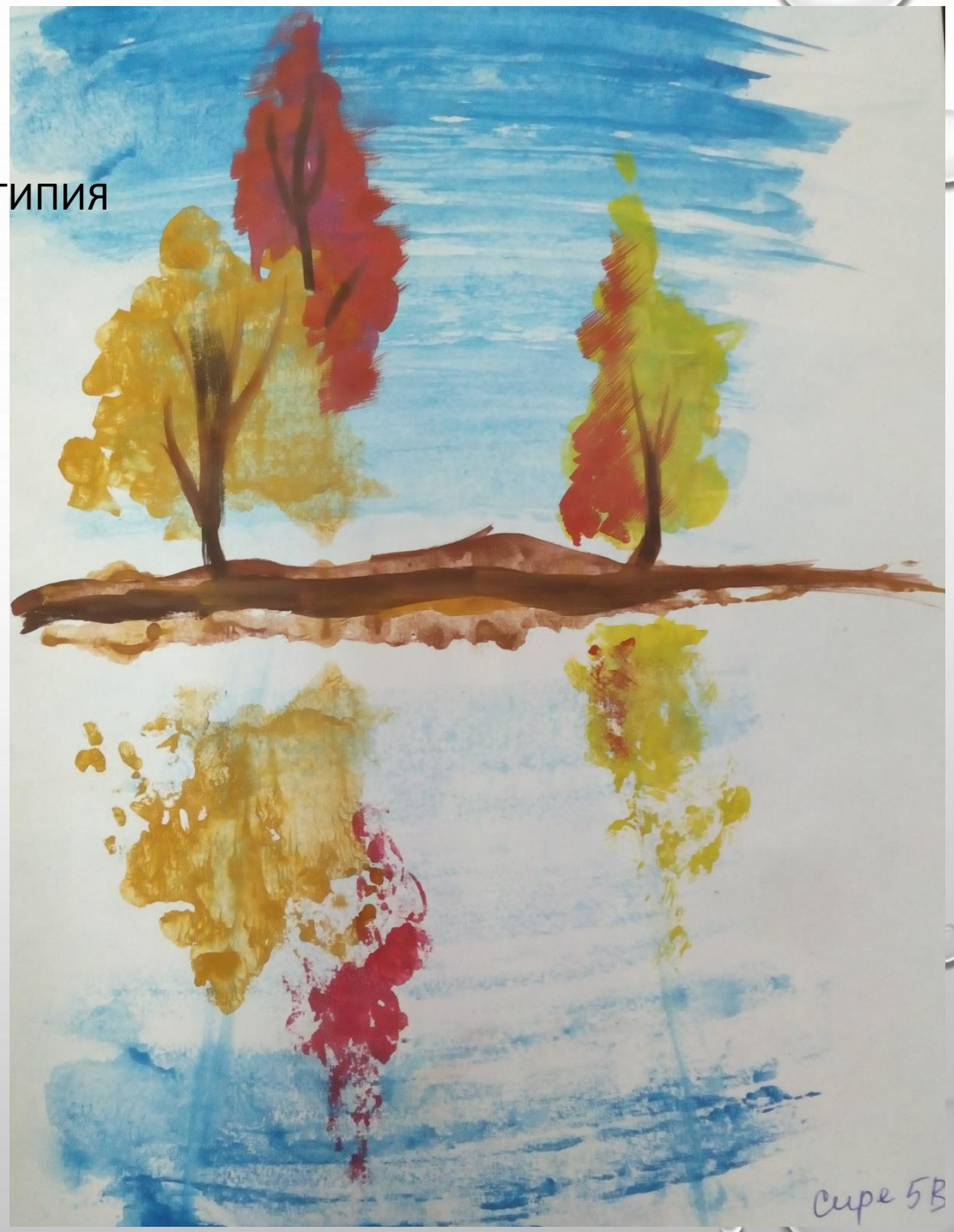

Трансформация квадрата

ТЕМА: «Цветы»

ТЕМА: «Костюм»

Коллаж

Андреева

динам. ф.
голов у.
обувь.
отрибут

ТЕМА: «Цветы»

Обрывная аппликация

ТЕМА: «Промысел Скопин»

Рельеф

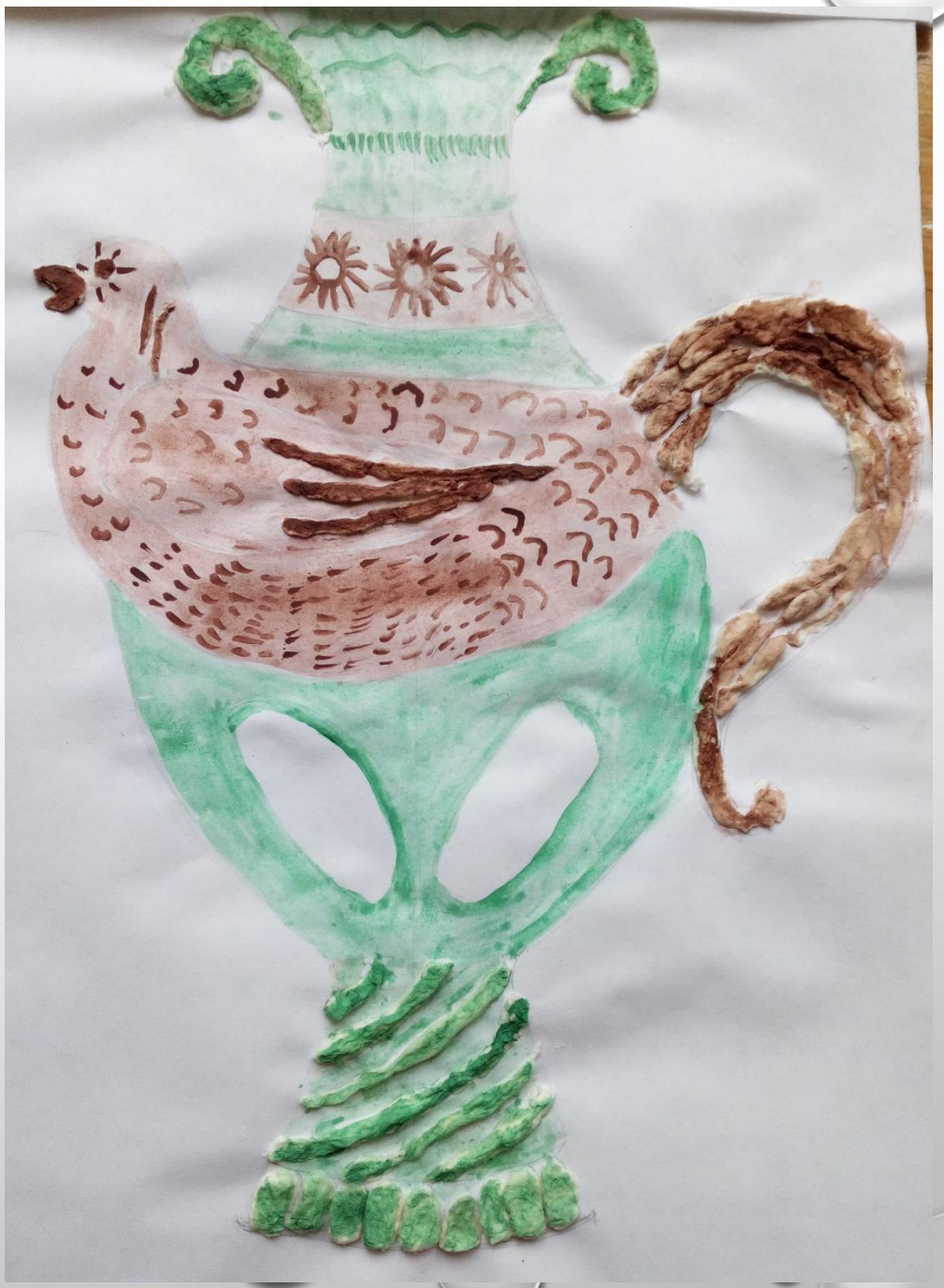

ТЕМА: «Подводный мир»

Дудлинг

Меркулова 8Б

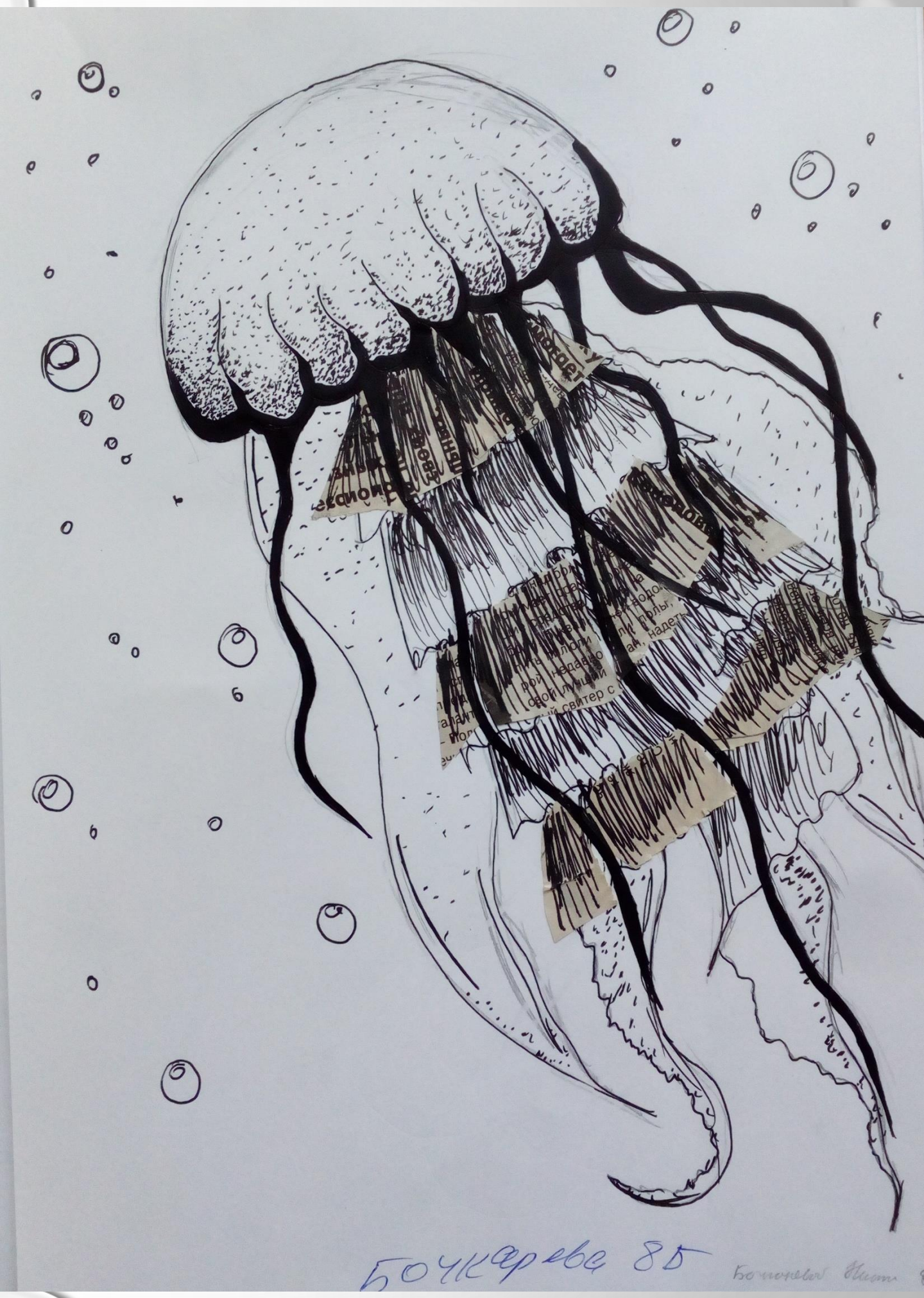
Бочкарева 8Б

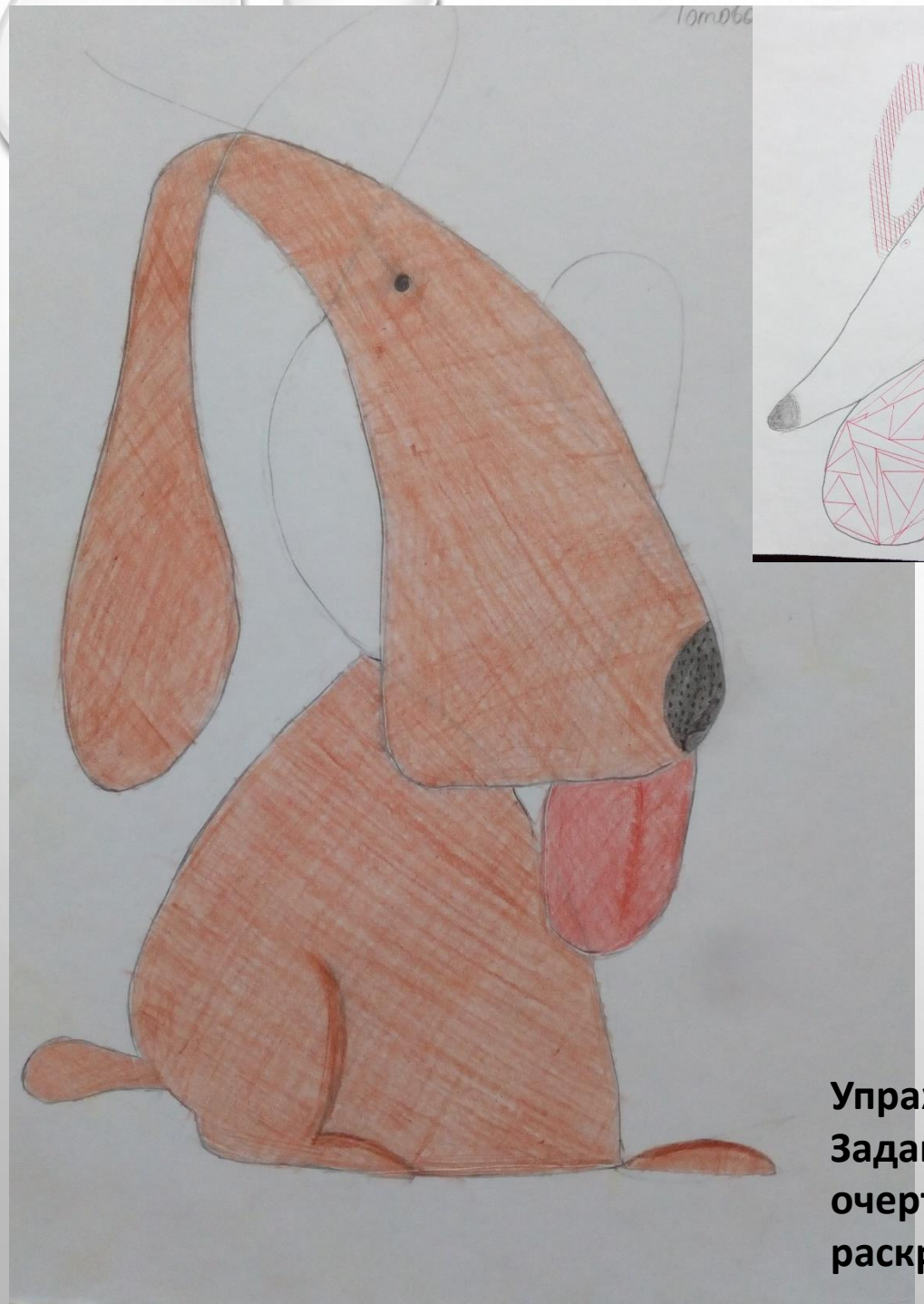

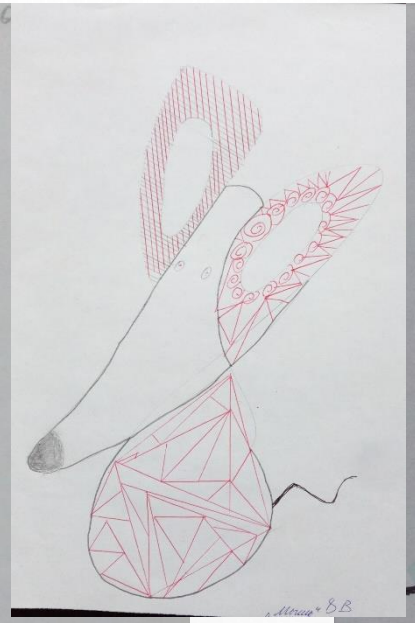

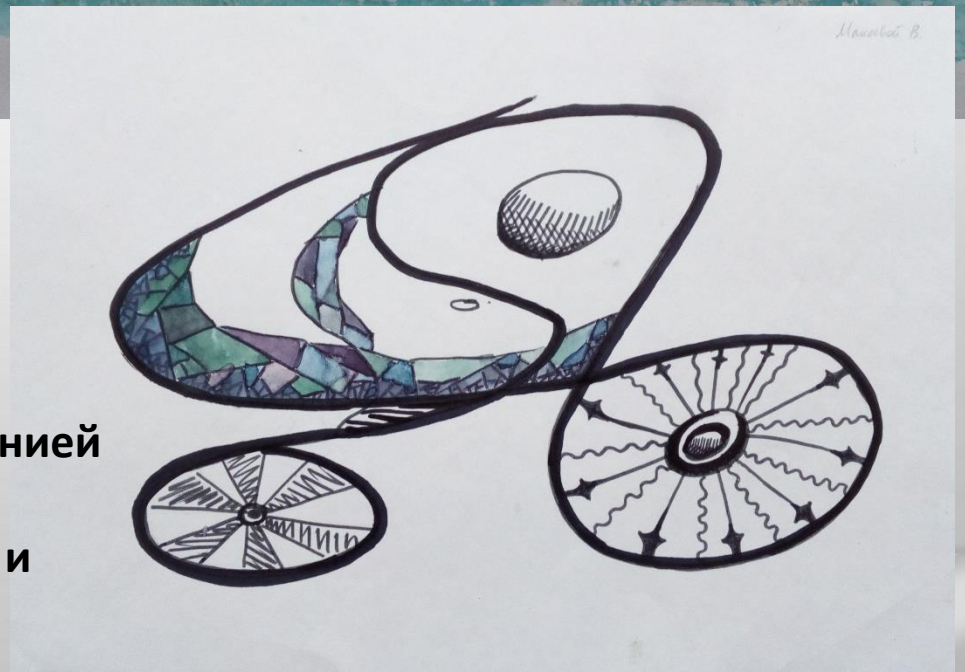

Упражнение с линией
Задание: Найти в очертании образ и раскрыть его

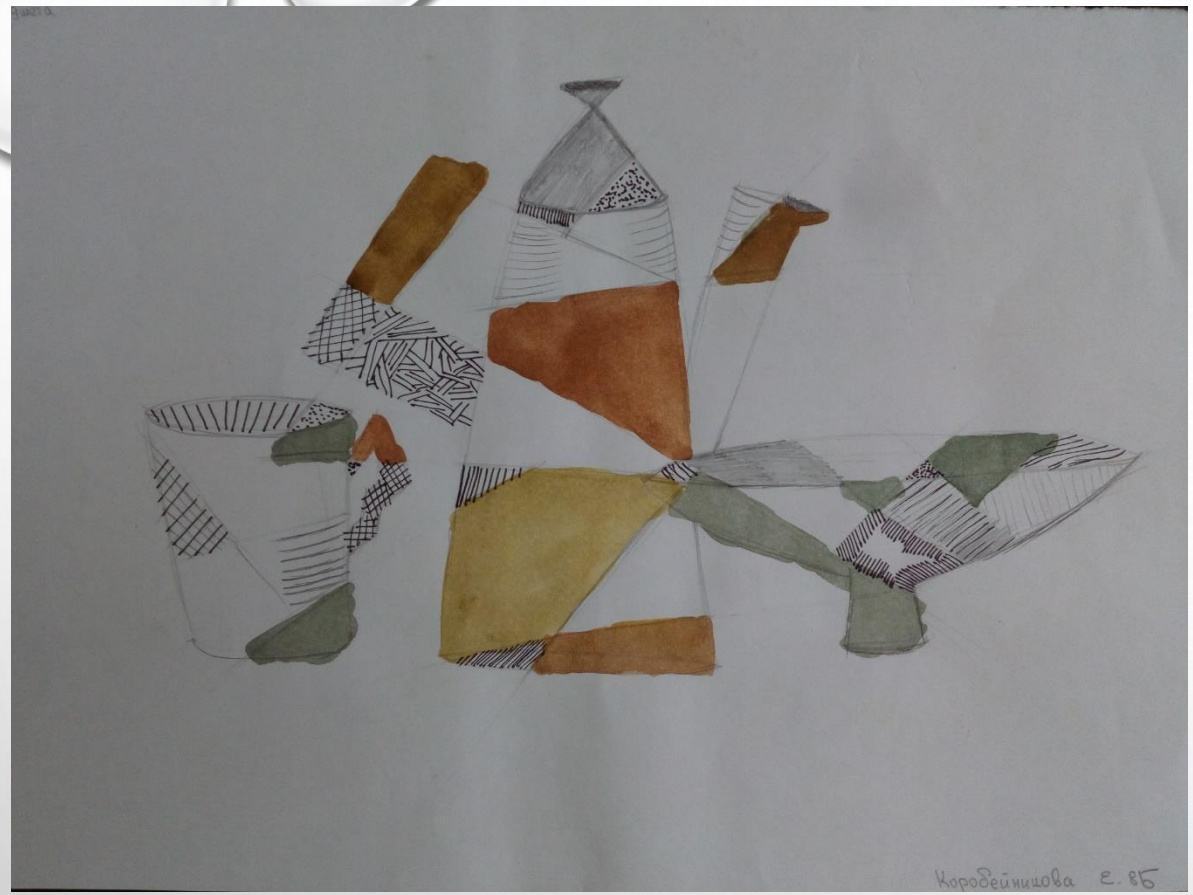

Натюрморт в приеме «по Кандинскому»

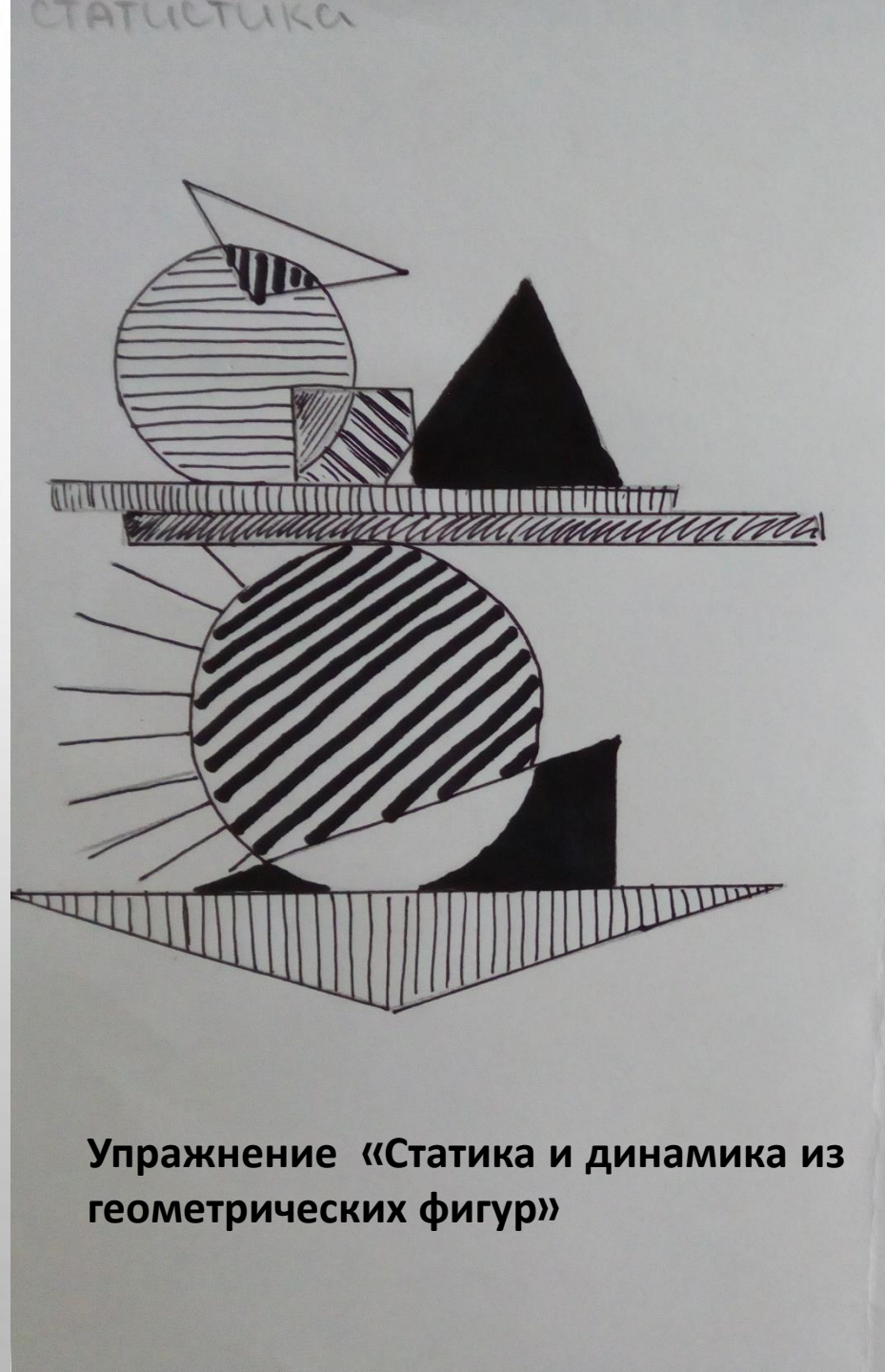

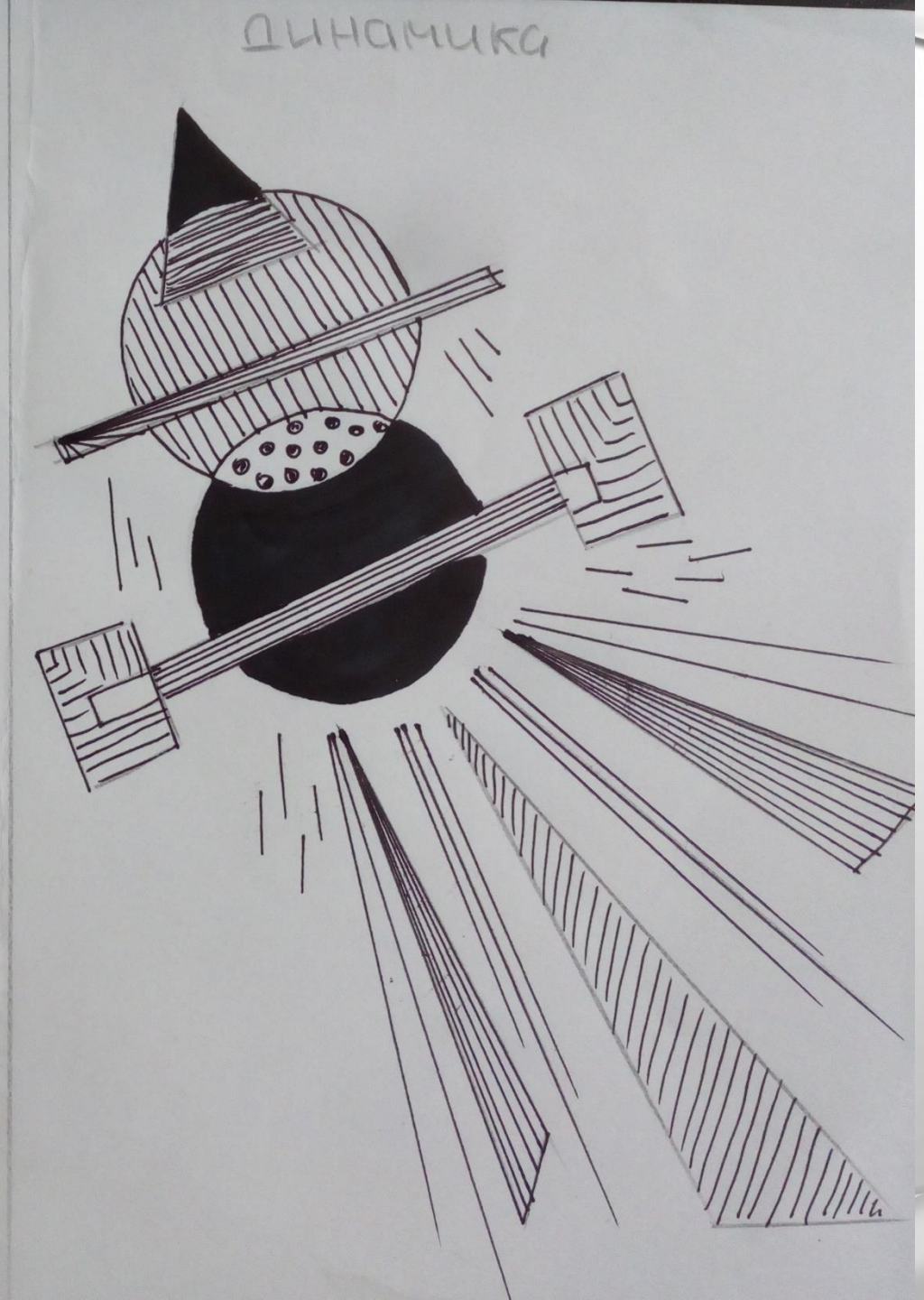

Упражнение «Статика и динамика из геометрических фигур»

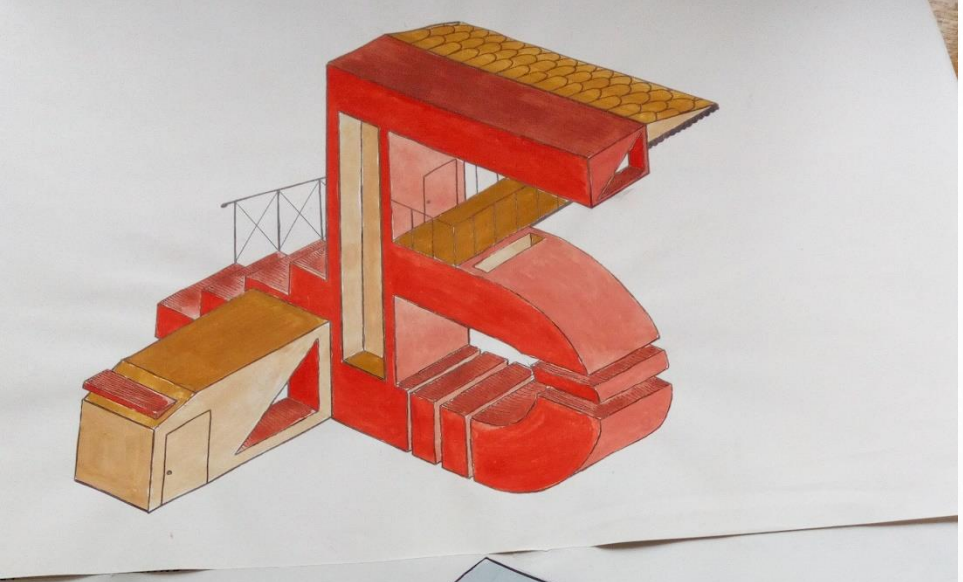

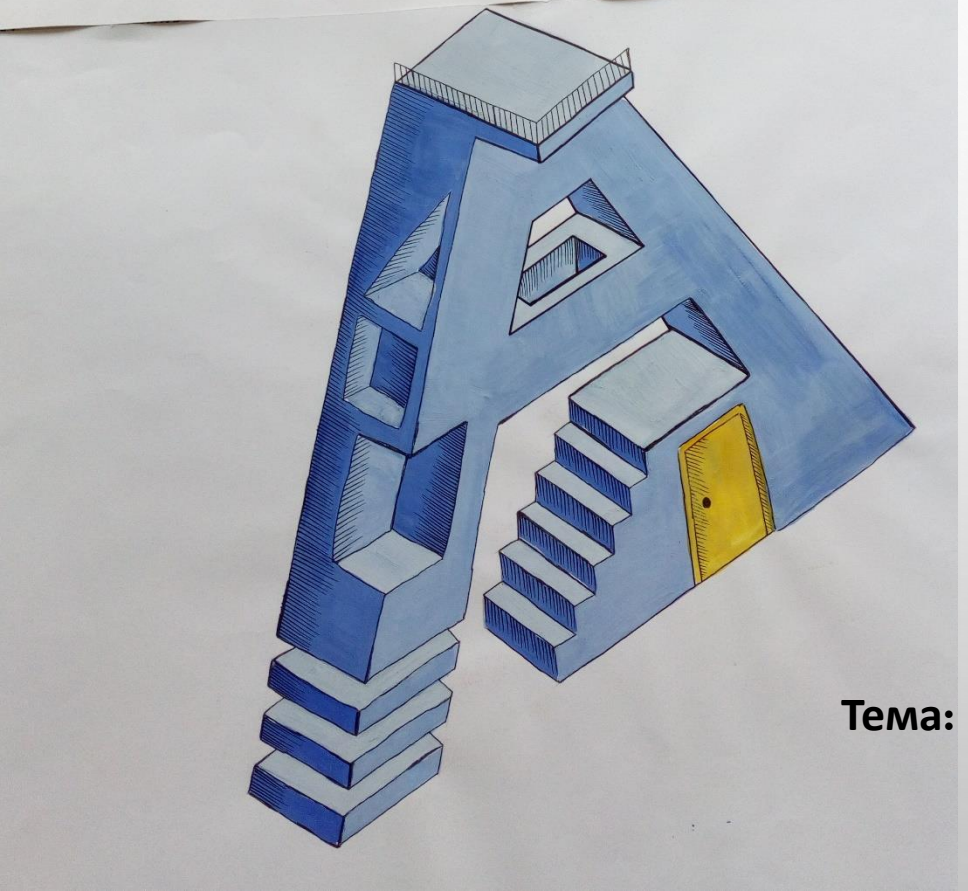

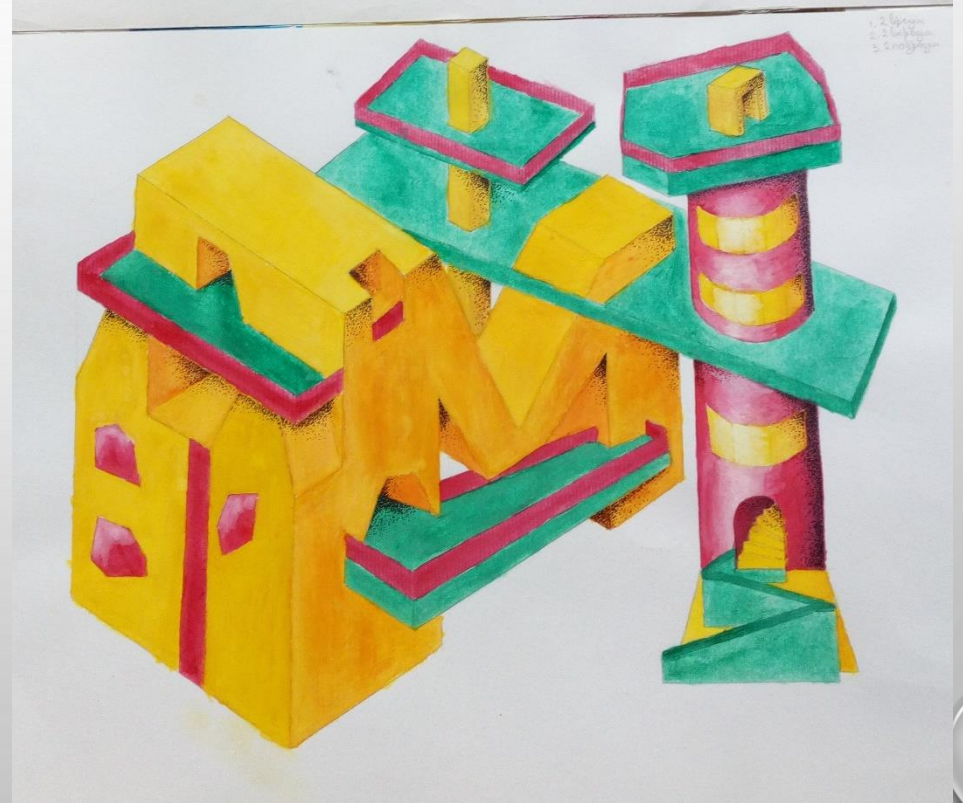

Тема: «Дом Буква»

Композиция из группы геометрических тел

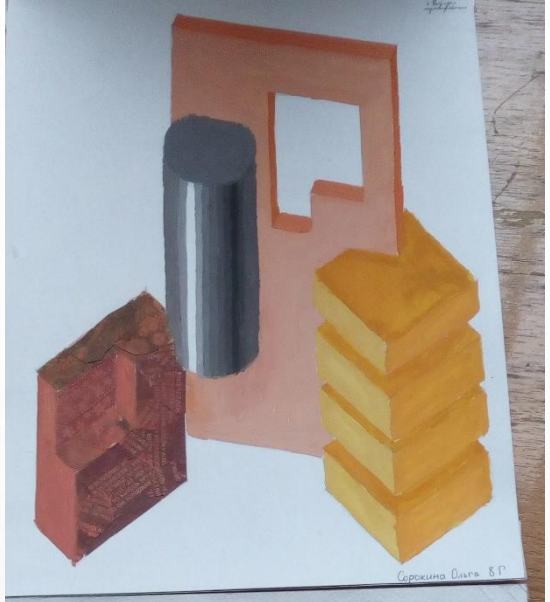

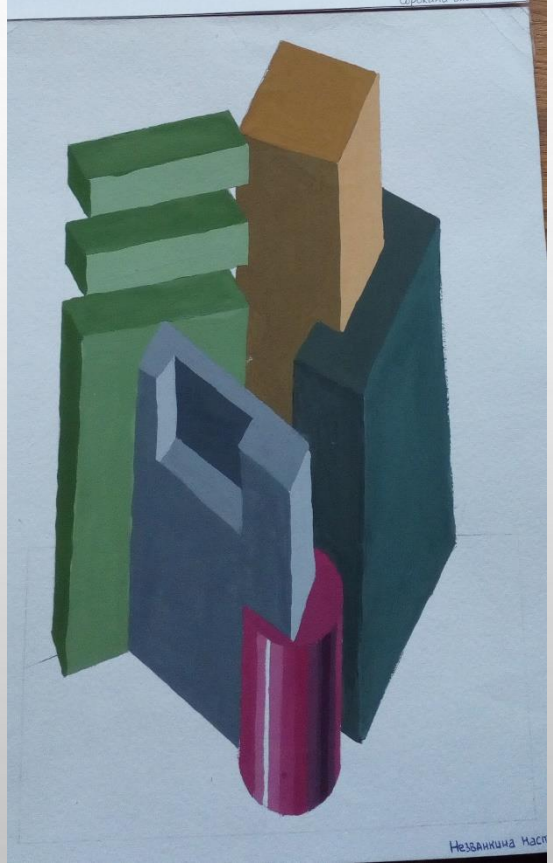

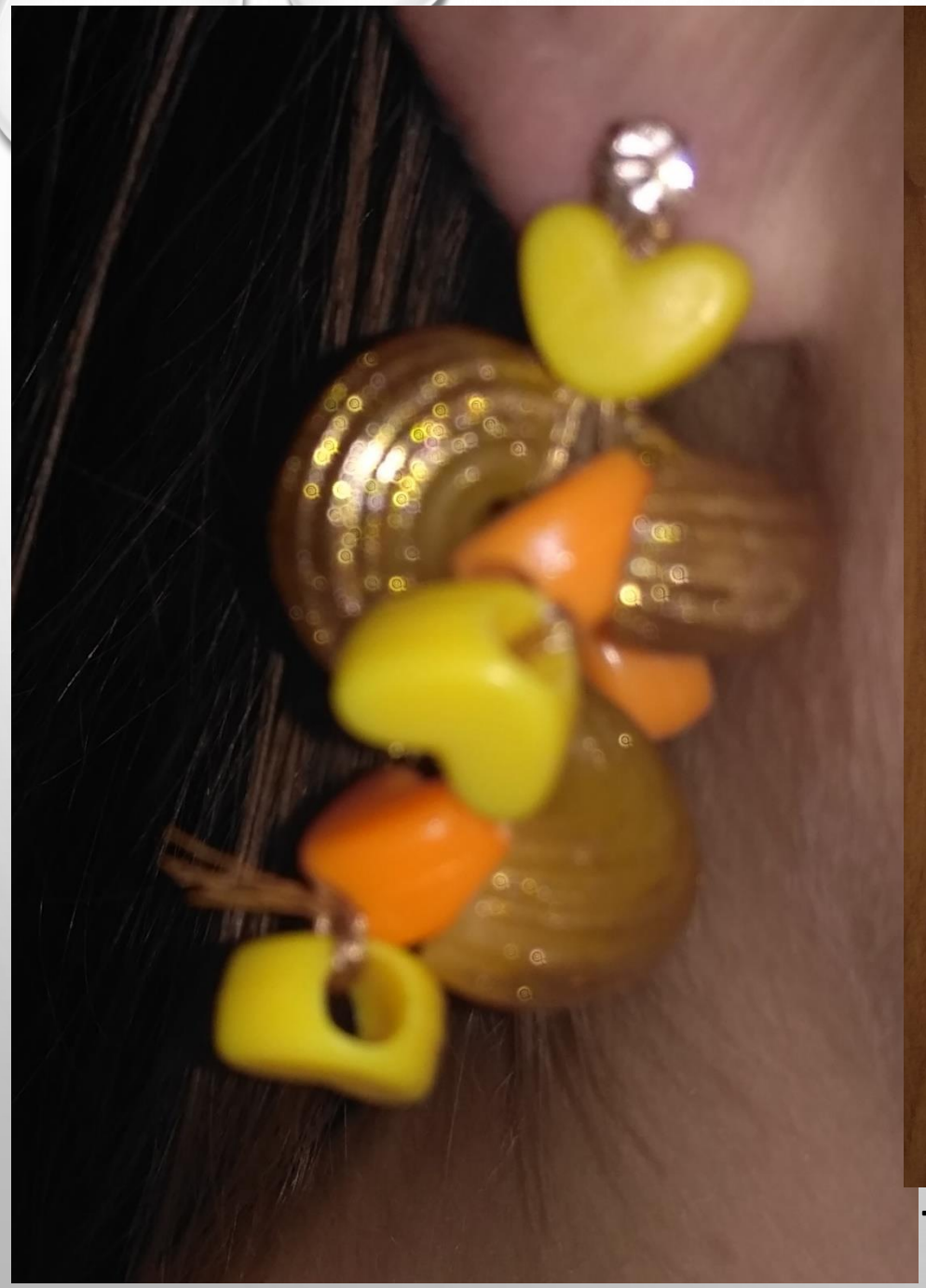

Тема: «Создание украшений»

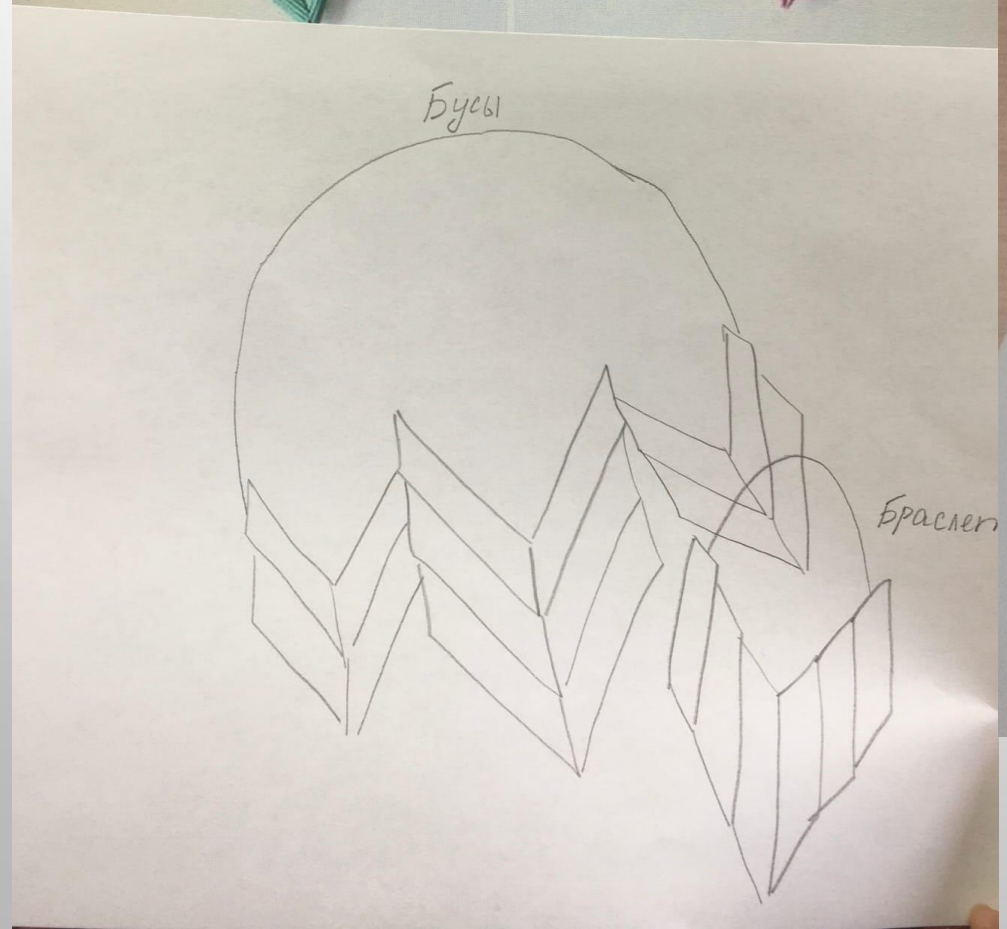
Бусы
Браслет

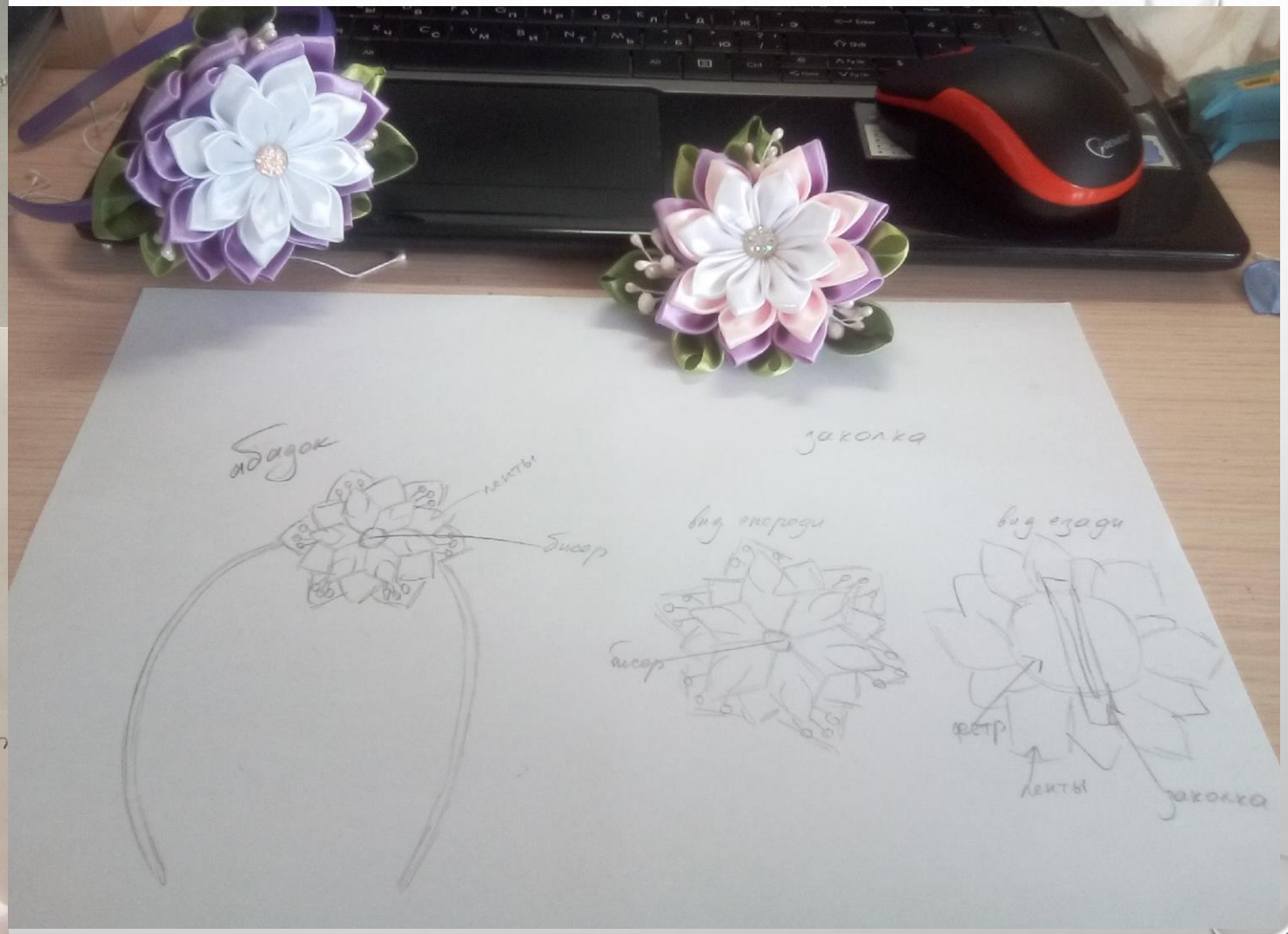
ободок
ленты
бисер
заколка
вид спереди
бисер
вид сзади
фетр
ленты
заколка

5
5

Конструирование космических объектов

Pitaya

Pitaya

KOH-I-NOOR
HARDTMUTH

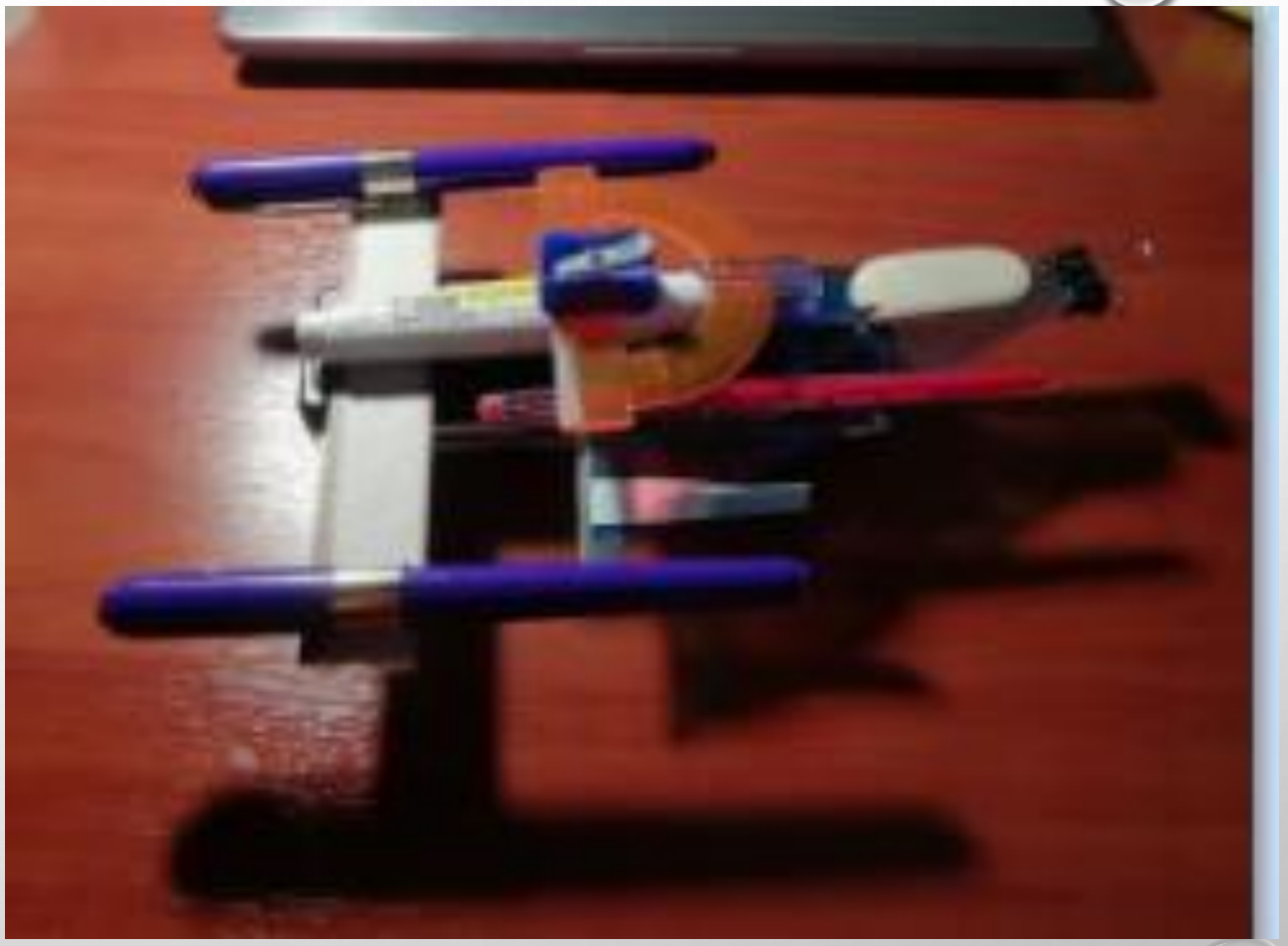

OfficeSpace
Glue Stick
Cabaude
CHOCOLATE

Cabaude
CHOCOLATE

Задания по черчению для развития креативного мышления

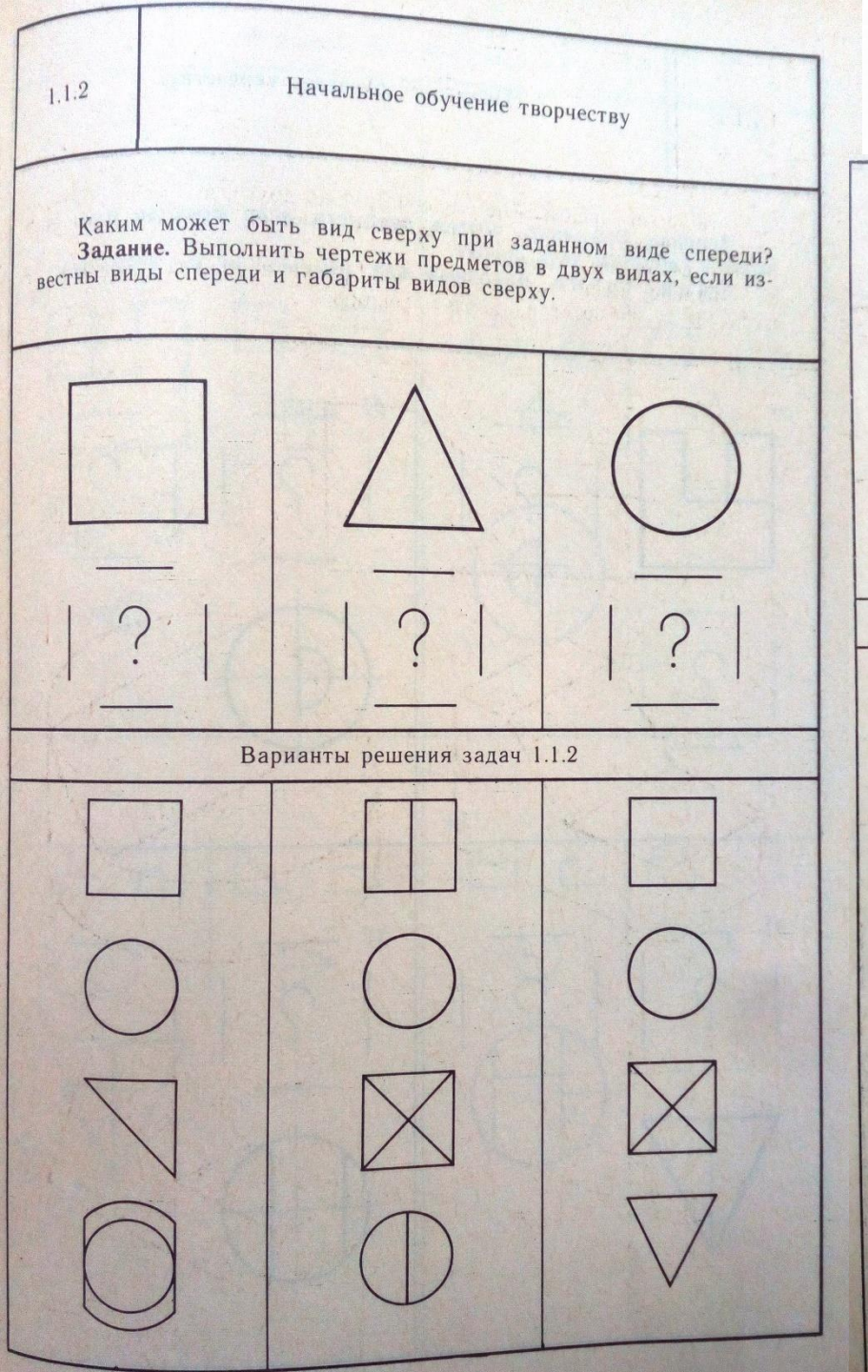

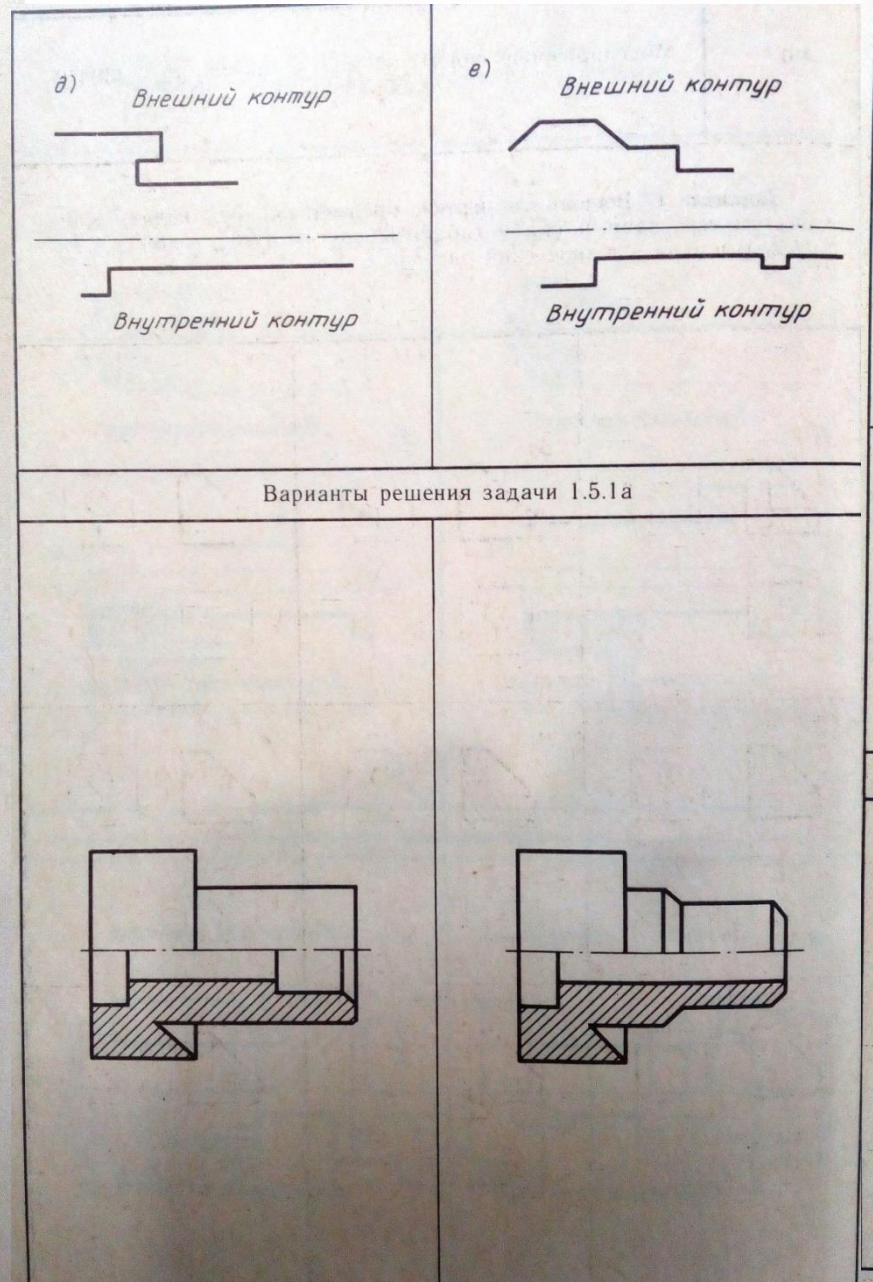

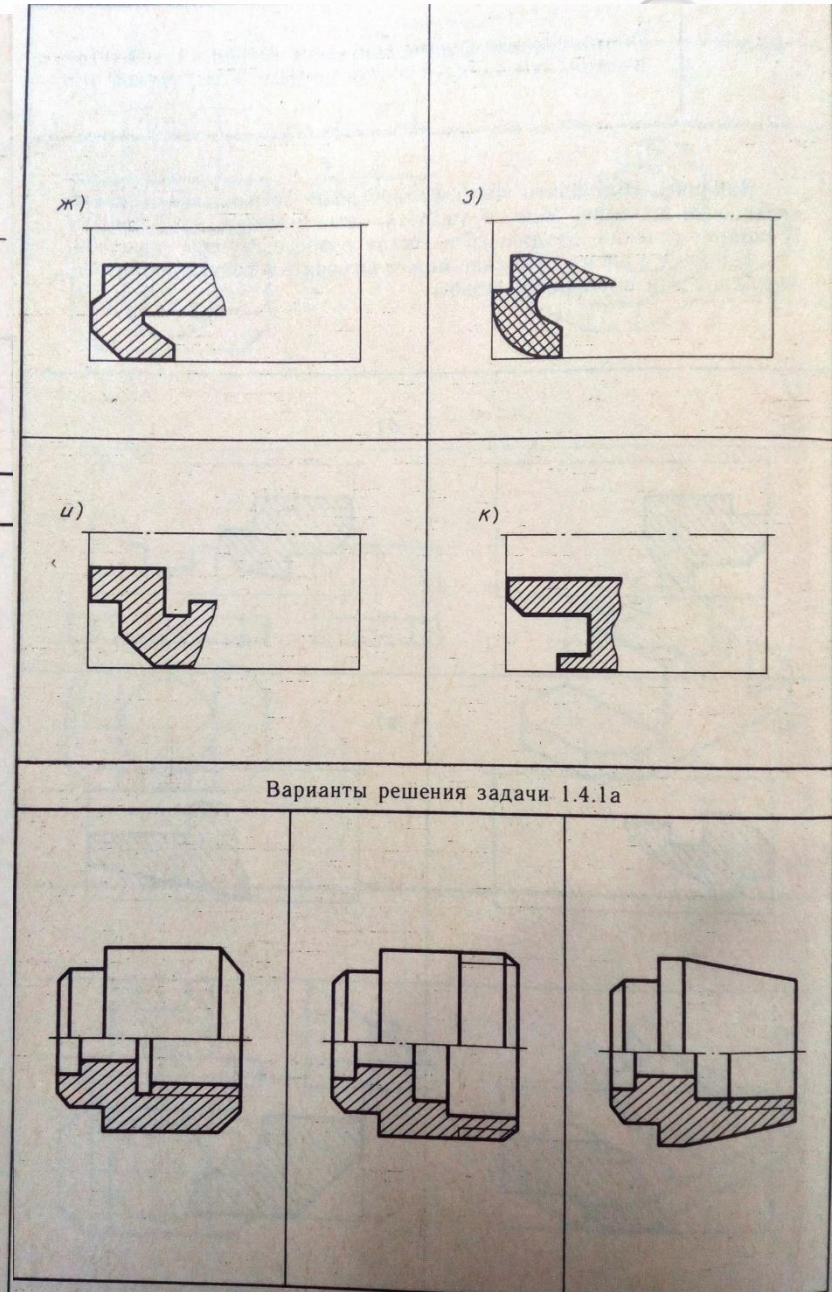

3.1.1	Разработка фасада садового домика по его плану

Задание. 1. Разработать фасад садового домика, если задан его план.

2. Выполнить чертеж садового домика с использованием антуража.

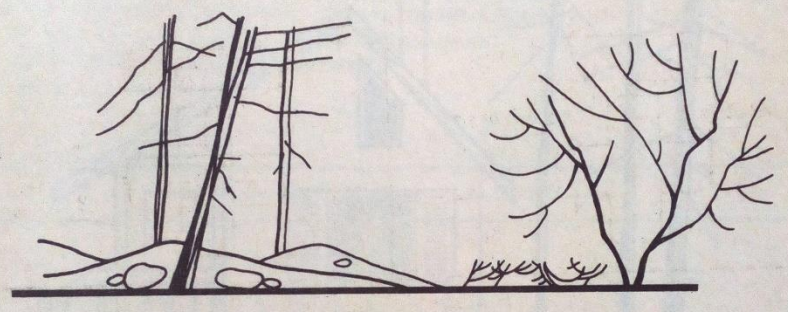

План М1:100

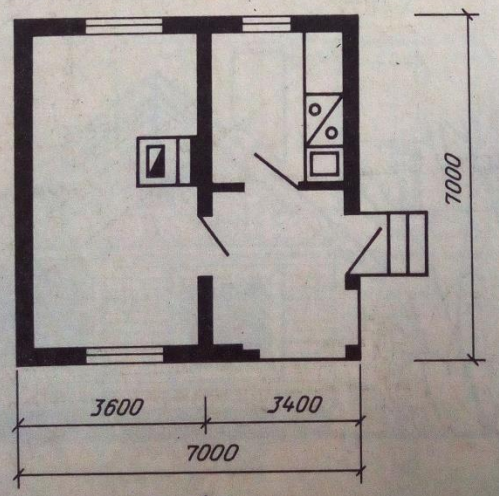

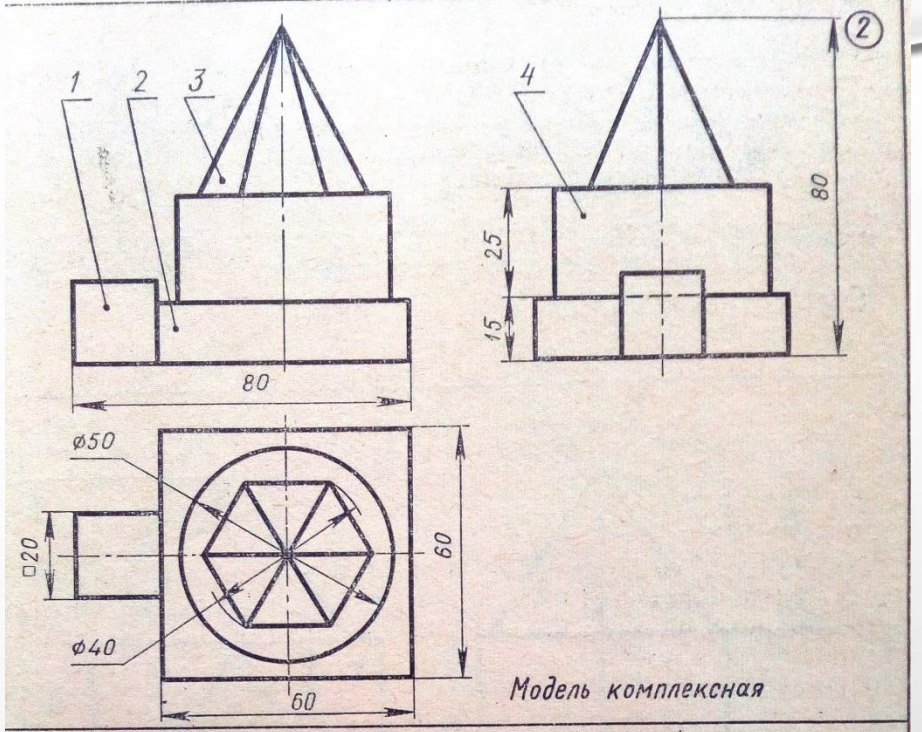

Модель комплексная

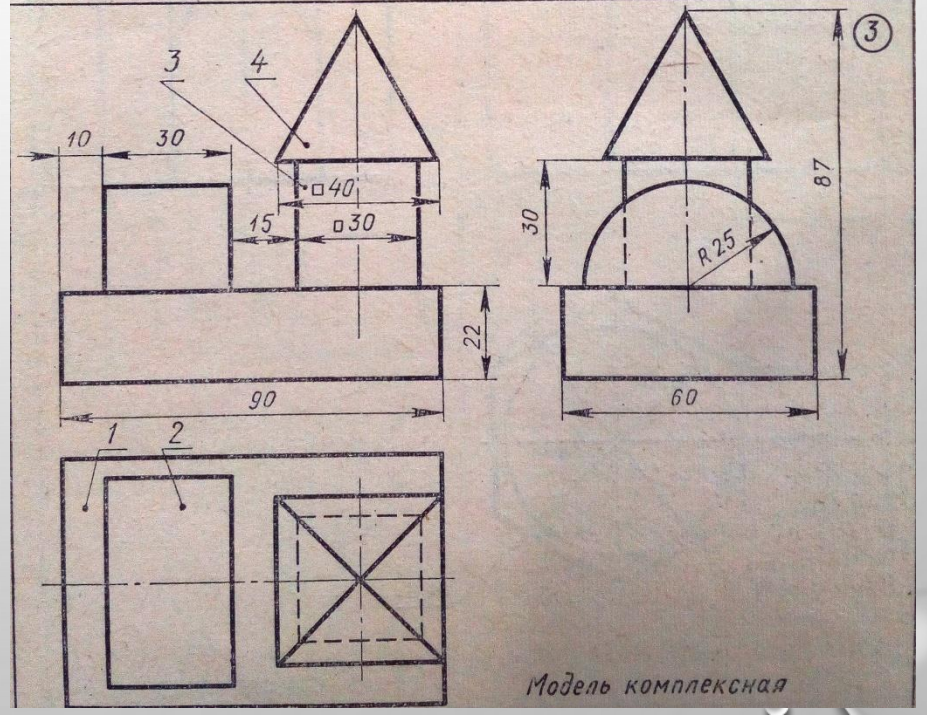

Модель комплексная

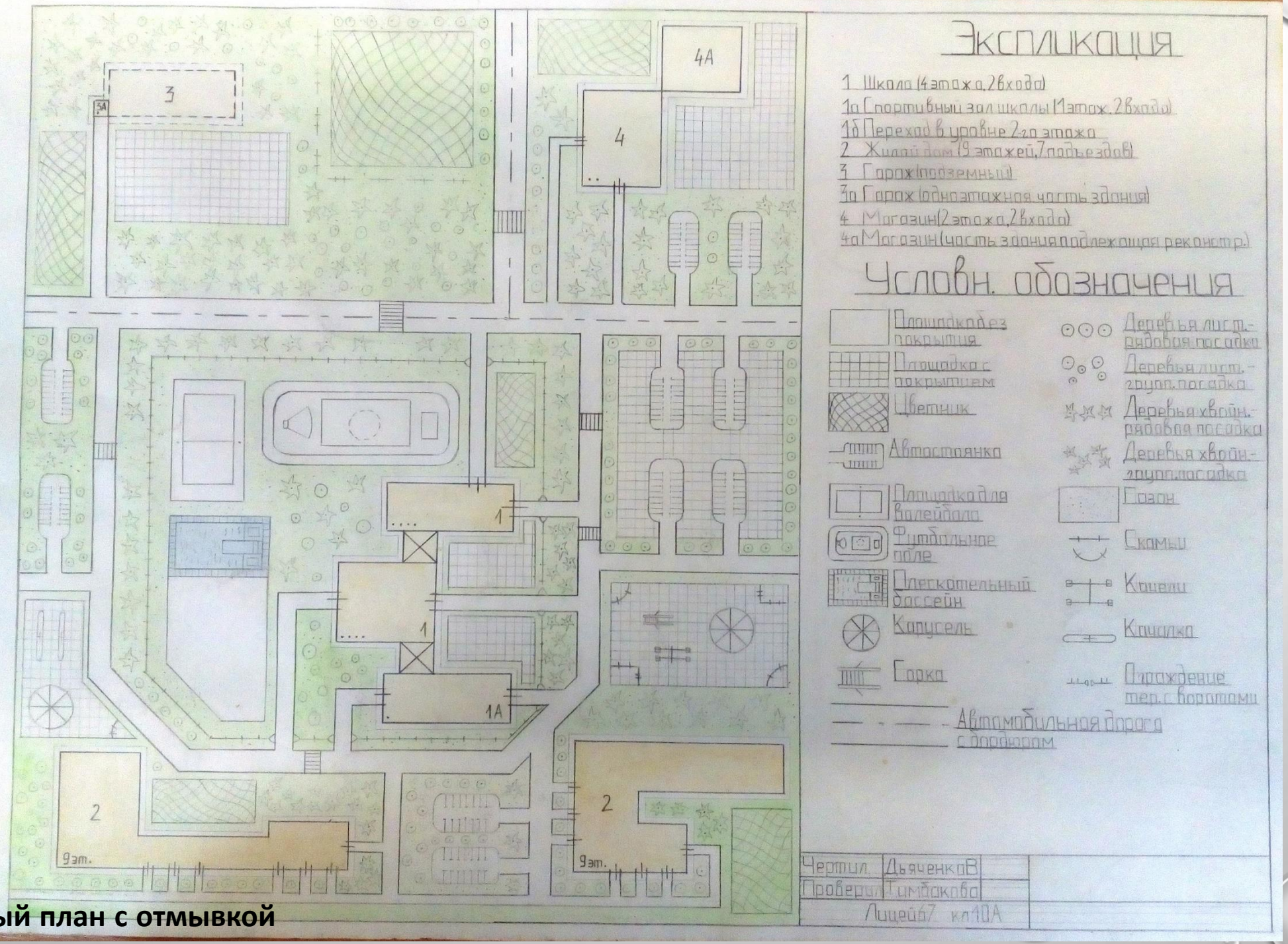

Генеральный план с отмывкой

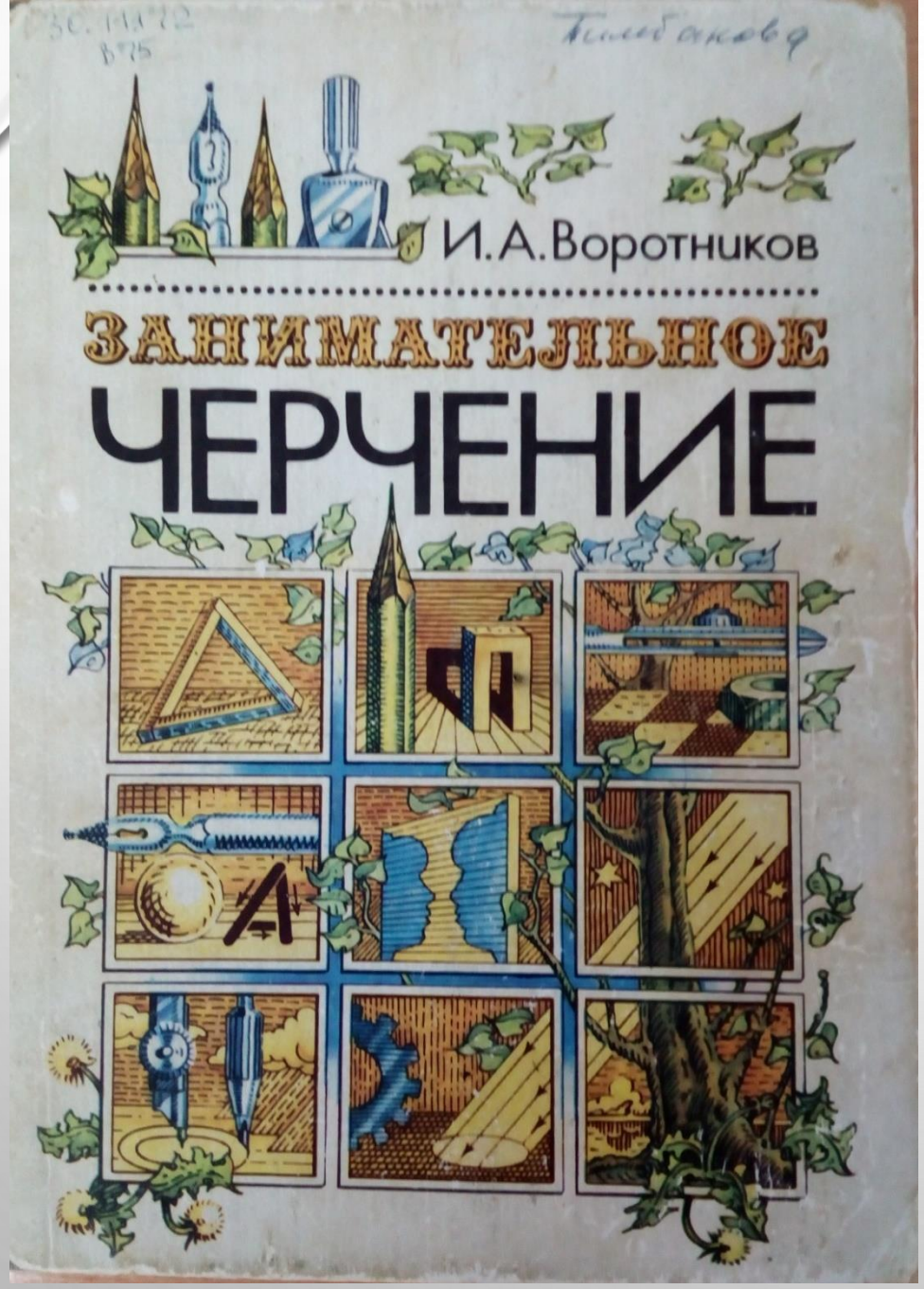

Используемая литература для уроков черчения

Факультативные занятия по бумагопластике

Федеральный
Государственный
Образовательный
СТАНДАРТ
Выставка

8-6

БУМАГОПЛАСТИКА

ПОДГОТОВИЛА МИШНЕВА АЛИСА

ОБО МНЕ.

- МНЕ 14 ЛЕТ. Я УЧУСЬ В ВОСЬМОМ КЛАССЕ.

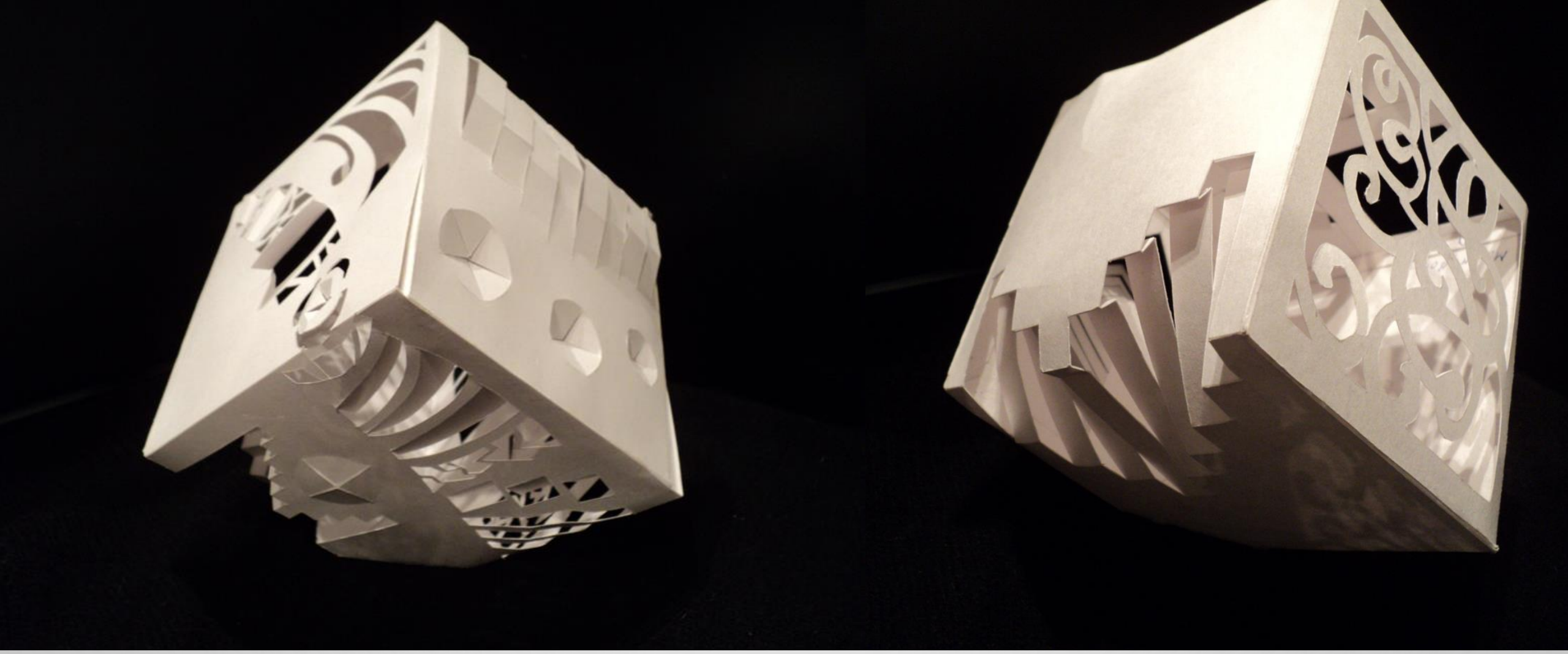

Материал: бумага.

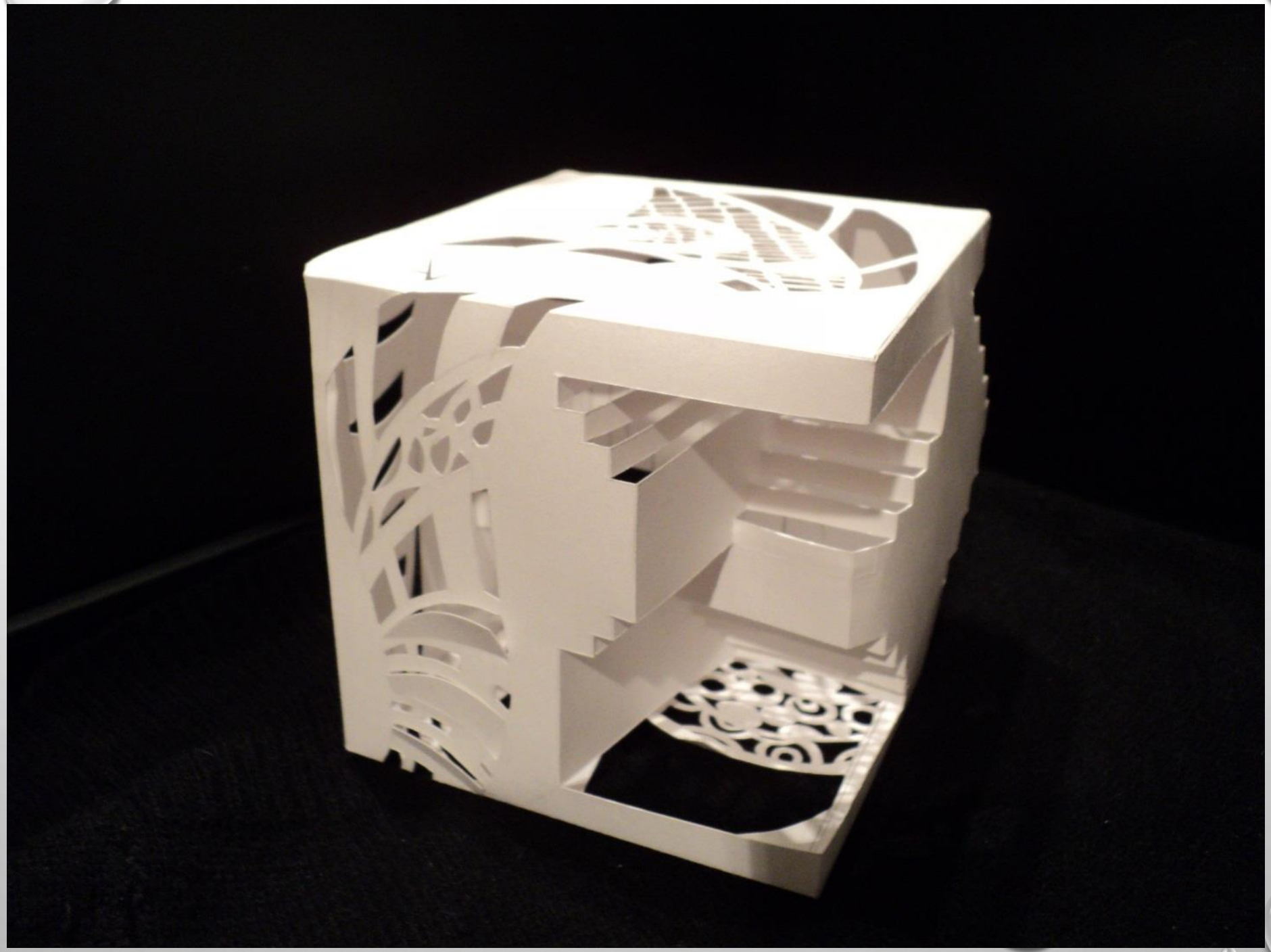

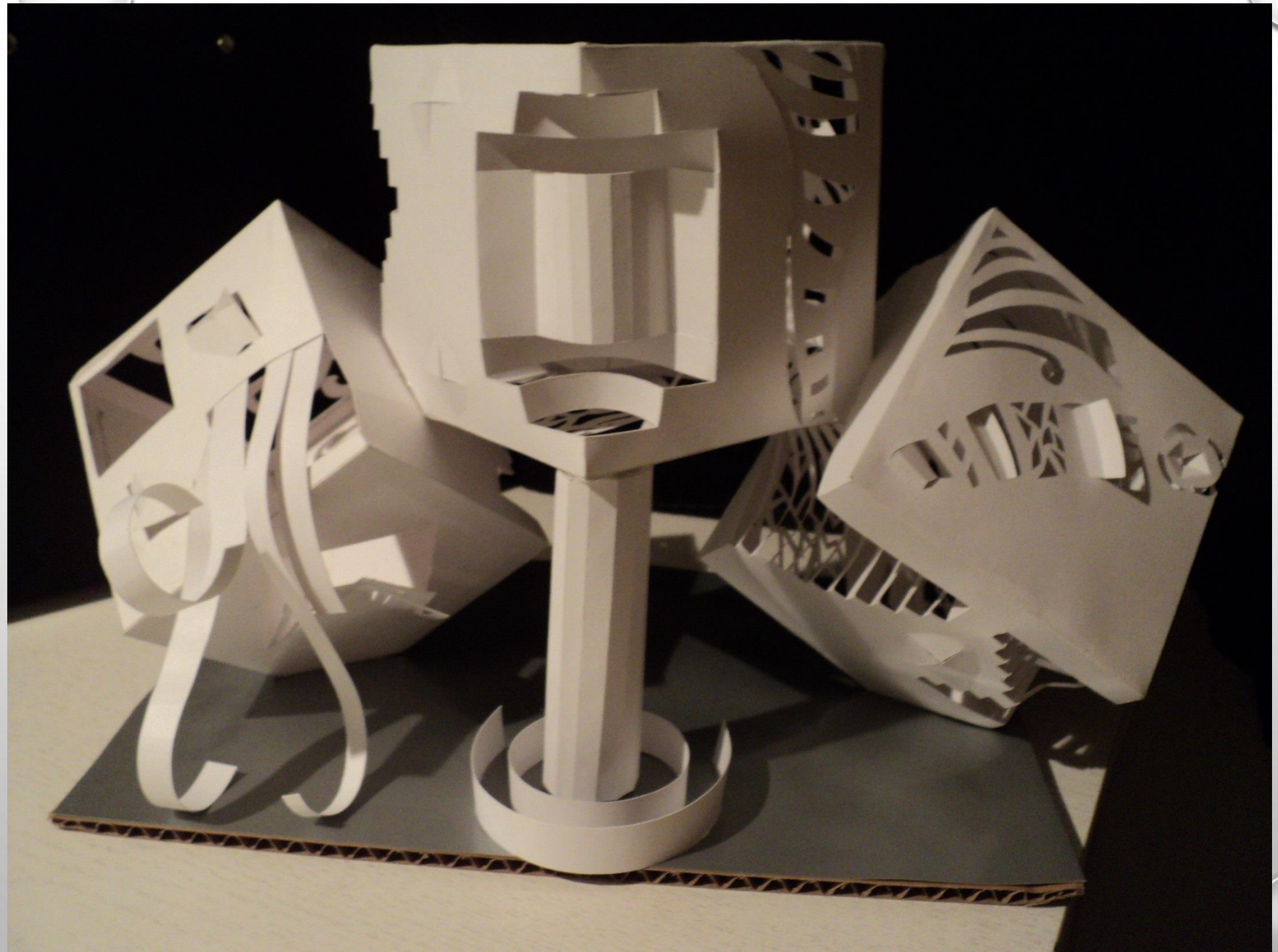

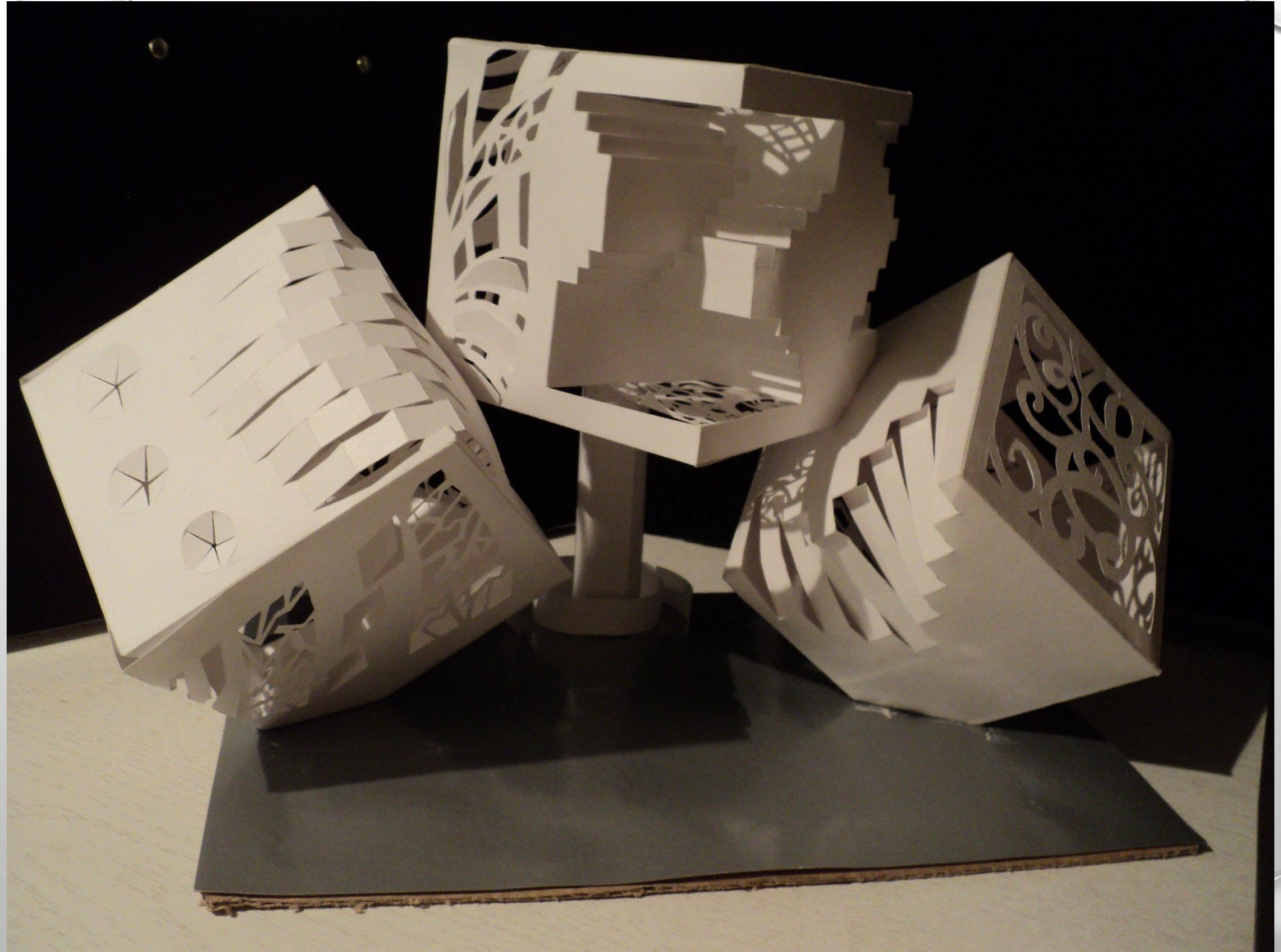

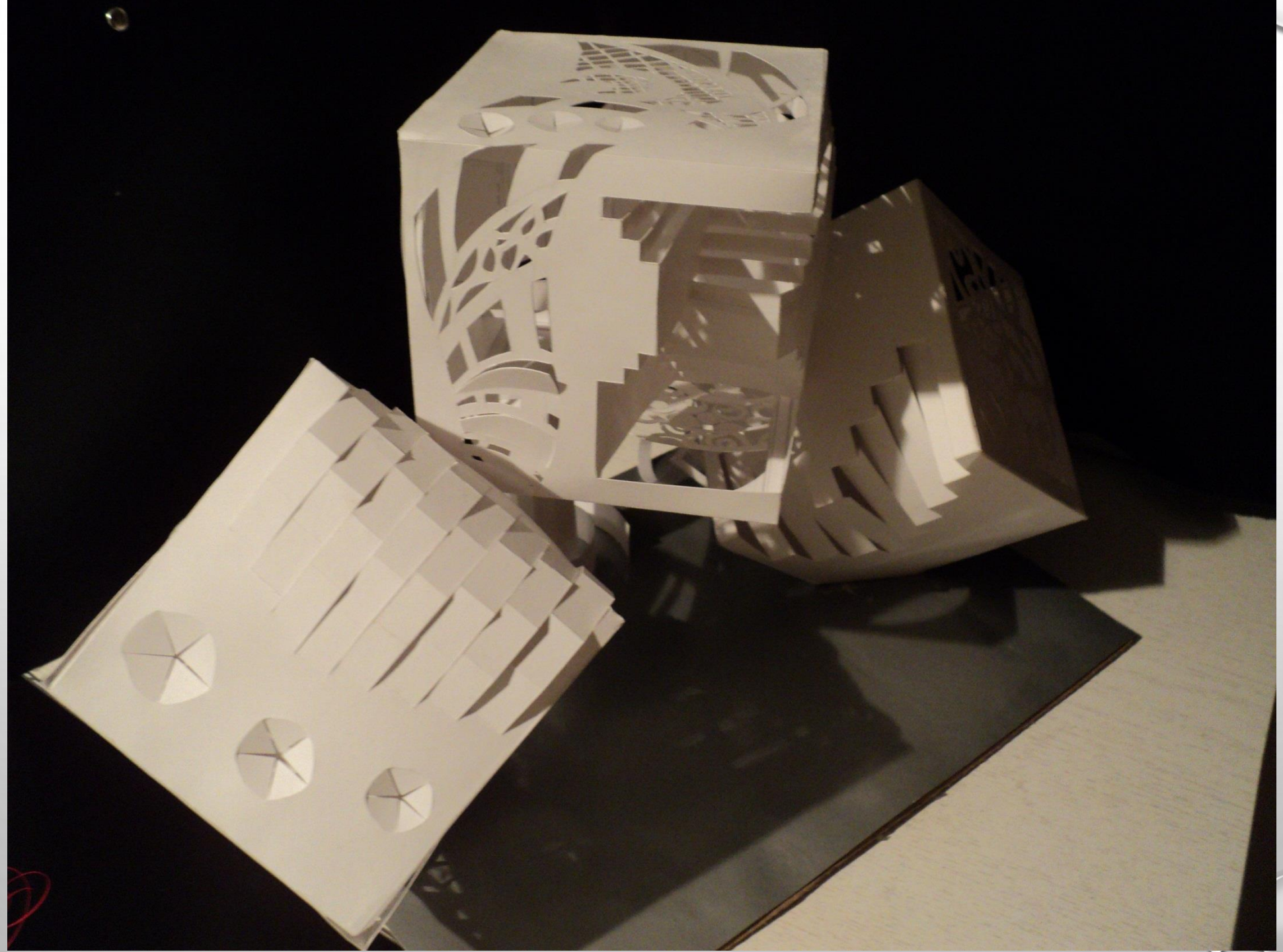

Работы учеников 3D-печать

3 D – технологии

Проект «Школа будущего» (3D-ручка)

DEXP

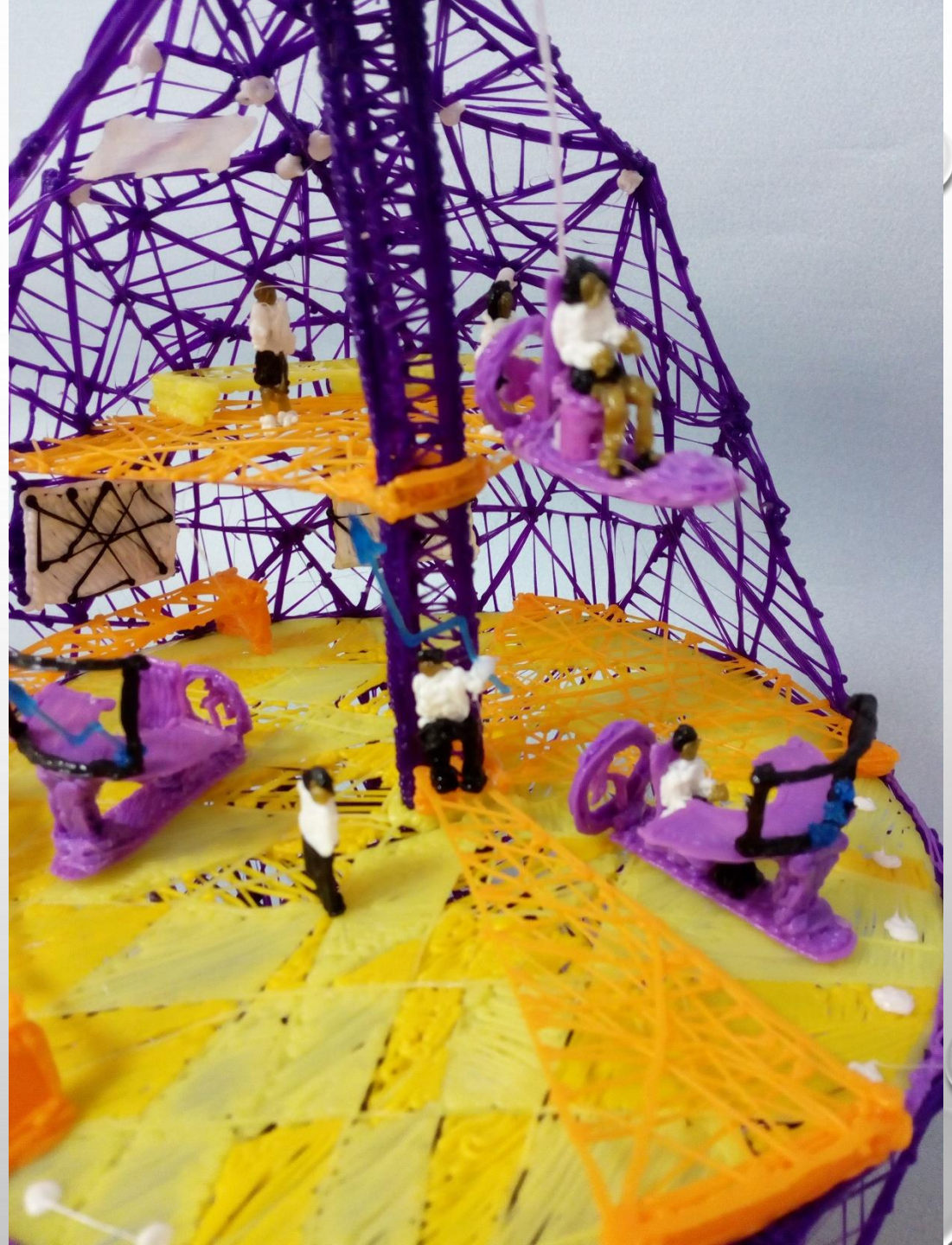

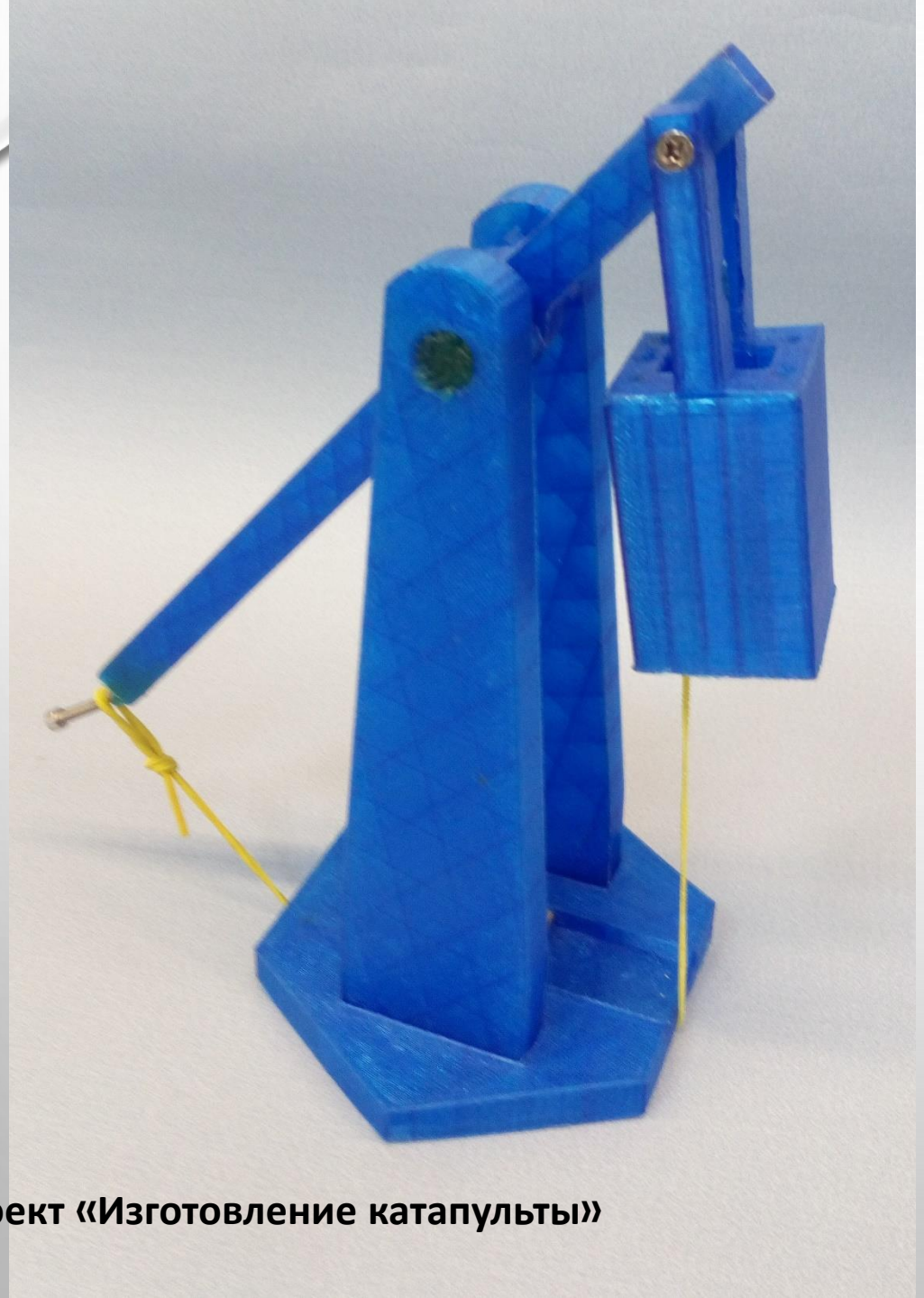

Проект «Изготовление катапульты»

Проект робота-официанта для школьной столовой

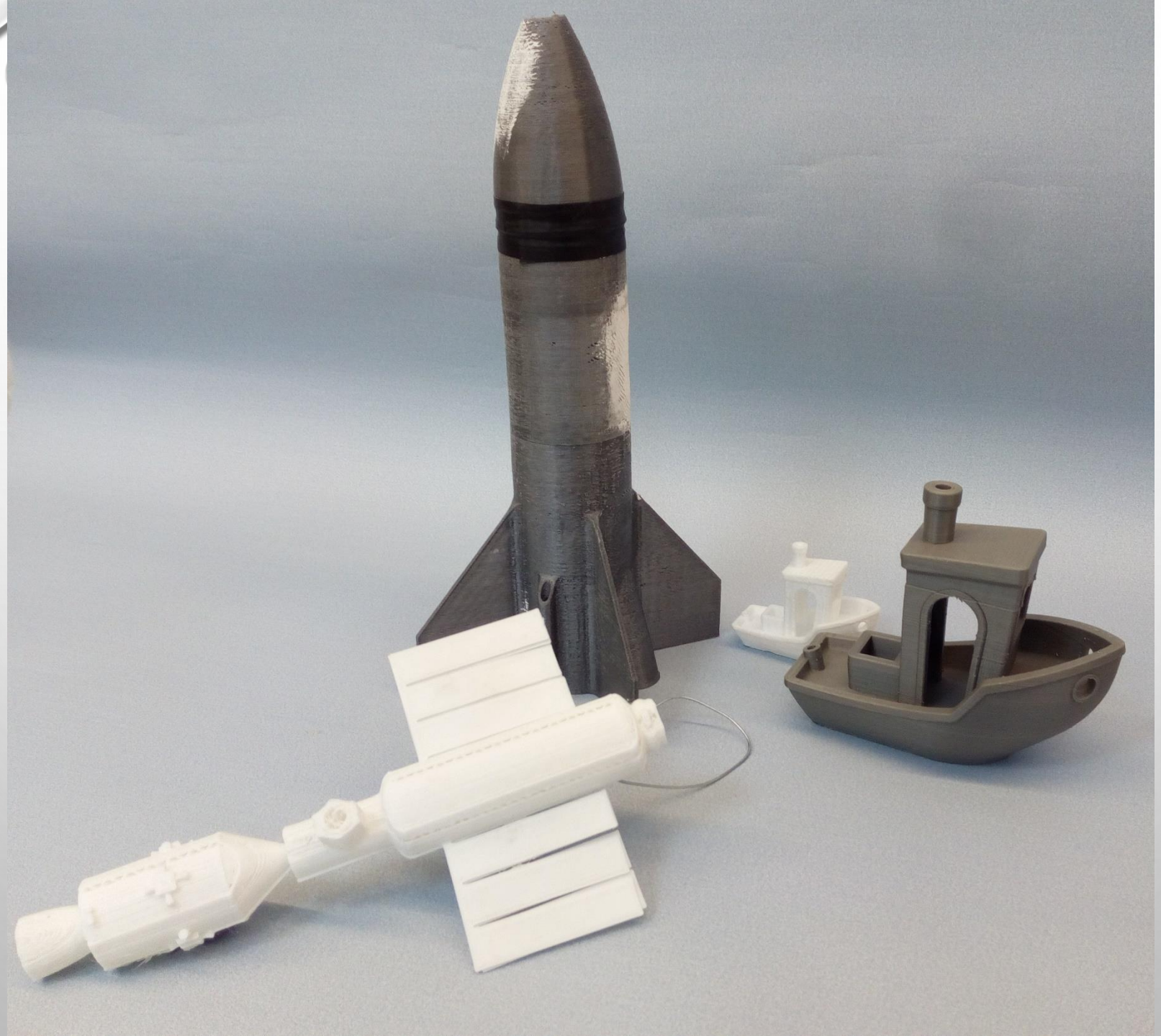

Рекламно-информационный проект Лицея №67

Спасибо за внимание!